



# T.C. MİLLÎ EĞİTİM BAKANLIĞI

## DESTEK HİZMETLERİ GENEL MÜDÜRLÜĞÜ

### ŞEHİT ENES DEMİR ORTAOKULU

## YANGIN İÇ DÜZENLEME TALİMATI

### BİR YANGIN HALİNDE

- 1-TELAŞLANMAYINIZ VE YAPACAĞINIZI ÖNCEDEN BİLİNİZ.
- 2-BULUNDUĞUNUZ YERDE YANGIN İHBAR DÜĞMESİ VAR İSE BASINIZ SİGORTALARI KAPATINIZ.
- 3-YANGINI ÇEVRENİZDEKİLERE, ÇEVRE KAT VE BİNALARA DUYURUNUZ.
- 4-İTFAİYE TEŞKİLATINA HABER VERMEK İÇİN (112) NUMARAYA TELEFON EDİNİZ.
- 5-..... YANGINI HABER VERMEK İÇİN .....112..... NUMARAYI ARAYINIZ.
- 6-YANGIN YERİNİN ADRESİNİ EN KISA VE DOĞRU BİLDİRİNİZ.
- 7-MÜMKÜN İSE YANGININ CİNSİNİ BİLDİRİNİZ (BİNA, AKARYAKIT, LPG, MOTORLU ARAÇ GİBİ).
- 8-İTFAİYE GELİNCEYE KADAR YANGININ BÜYÜMEMESİ İÇİN YANGIN SÖNDÜRME CİHAZLARI İLE MÜDAHALE EDİNİZ.
- 9-YANGININ YAYILMAMASI İÇİN KAPI VE PENCERELERİ KAPATINIZ.
- 10-YANGIN ANINDA KENDİNİZİ VE BAŞKALARINI TEHLİKEYE ATMAYINIZ, PANİK YAPMAYINIZ.
- 11-GÖREVLİLERDEN BAŞKASININ YANGIN SAHASINA GİRMESİNE ENGEL OLUNUZ.
- 12-TAHLİYE ESNASINDA ÖNCELİK SIRASINI BİLİNİZ, ASANSÖRÜ ASLA KULLANMAYINIZ, KORİDOR VE MERDİVENLERİN SAĞ TARAFINI KULLANINIZ.

### ACİL DURUM EKİPLERİ

#### 1-SÖNDÜRME EKİBİ

Binada çıkacak yangına derhal müdahale ederek söndürmek ve büyümesini önlemek.

- 1- SALİH ALTAN
- 2- HATİCE DEMİR
- 3- AHMET ESEN
- 4- BUKET ÇINAR
- 5- FATMA EKER
- 6- GÜLBİN CENGİZ
- 7- ÖZNER ALICI

#### 2-KURTARMA EKİBİ

Yangın vukuunda can ve mal kurtarma işlemi yürütmek

- 1- KERİM ENKİ
- 2- UMUT BORA ÖZTÜRK
- 3- ALPER GÜLER
- 4- HATİCE ATASEVEN
- 5- NİHAN KARAOĞLU
- 6- ESMA GÜNGÖR
- 7- ZÜLEYHA ERCAN ÖZCAN

#### 3-KORUMA EKİBİ

Kurtarılan eşyaları korumak, yangından sonra meydana gelecek panik ve kargaşaları önlemek

- 1- KIVANÇ KANGAL
- 2- BAHA KAYA
- 3- MARIŞE POLATKAN
- 4- ELİF DUMAN
- 5- RABİA KABASAKAL
- 6- GÜLİSTAN YILDIRIM
- 7- MUSTAFA BOZKURT

#### 4-İLK YARDIM EKİBİ

Yangın dolayısıyla yaralanan ve hastalananlara ilkyardım yapmak

- 1- ZEHRA SAHİN
- 2- ONUR SEVİNÇLİ
- 3- GÖNÜL SAHAN
- 4- NESRİN OFLAZ
- 5- ZEYNEP KÜÇÜKSAKARYA
- 6- BELKİS TURGUT
- 7- TUĞBA KILIÇ KARA

### YANGIN ANINDA HABER VERİLECEK MAKAMLAR

ŞEHİR İTFAİYESİ :112  
KURUM AMİRİ :+90 (312) 507 48 00  
KORUMA AMİRİ :  
SİVİL SAVUNMA UZMANI :+90 (312) 61 85 - 86  
EMNİYET MÜDÜRLÜĞÜ :+90 (312) 380 41 41

### ACİL DURUMLARDA HABER VERİLECEK DİĞER YETKİLİLER

1-ACİL SERVİS :112  
2-SU ARIZA :153  
3-ELEKTRİK ARIZA :188

### KULLANMAYA HAZIR OLARAK BULUNDURULAN YANGIN MALZEMELERİ

- \* KURU KİMYEVİ TOZLU SÖNDÜRME CİHAZI (HER TÜRLÜ YANGIN)
- \* CO2 Lİ SÖNDÜRME CİHAZI (ELEKTRİK KONTAĞI)
- \* KÖPÜKLÜ SÖNDÜRME CİHAZI (AKARYAKIT TÜRÜ)
- \* YANGIN HORTUM VE DOLABI
- \* YETERİ KADAR KUM VE SU KOVASI
- \* MERDİVEN, BALTA, KAZMA, KÜREK VE DİĞER SÖNDÜRME MALZEMELERİNİ UYGUN OLARAK KULLANINIZ

### YANGIN SINIFLARINA GÖRE KULLANMA SÖNDÜRME ÇEŞİTLERİ

YANGIN SINIFI	SU VE SULU ÇÖZELTİ	ABC KURU KİMYEVİ TOZU	KARBONDİOKSİT (CO2)	KÖPÜK
A-KATI YANICILAR	++	++	-	++
B-SIVI YANICILAR	-	++	++	++
C-GAZ YANICILAR	-	++	++	++
D-METAL YANICILAR	--	+-	--	--
E-ELEKTRİK YANICILARI	-	+-	++	-

++ Çok İyi  
+ İyi

- İyi Değil  
-- Tehlikeli

+ - Ancak İyi

ADI SOYADI  
ADRESİ  
KAT

MUSTAFA YİĞİTER  
KEÇİÖREN / ANKARA

#### BİNA SORUMLUSU

NO : TEL: +90 (533) 493 91 64

ADI SOYADI  
ADRESİ  
KAT

ESRA İPEK  
KEÇİÖREN / ANKARA

#### BİNA SORUMLU YARDIMCISI

NO : TEL: +90 (544) 615 86 64

### ZEMİN KAT..... YANGIN KROKİSİ

#### ZEMİN KAT

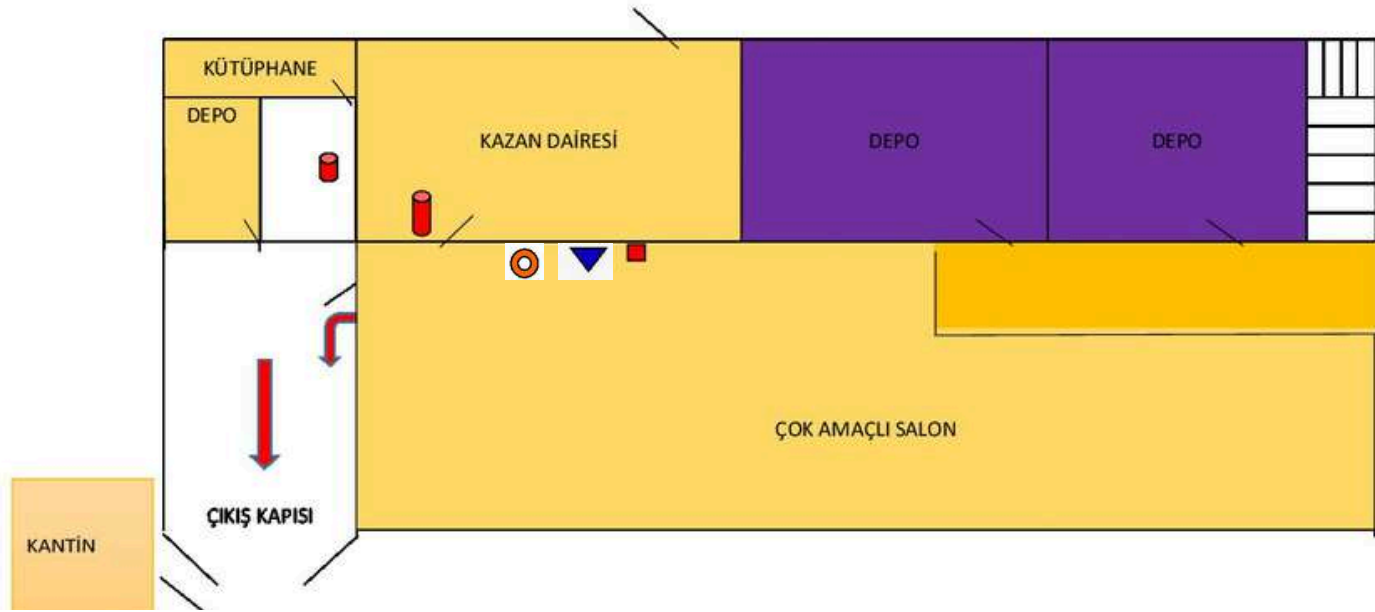

- Elektrik Panosu
- Yangın İhbar Butonu
- Yangın Dolabı
- Yangın Söndürme Cihazı

### \*Şu anda bulunduğunuz nokta



### BİR YANGIN SÖNDÜRME TÜRÜ NASIL KULLANILIR?

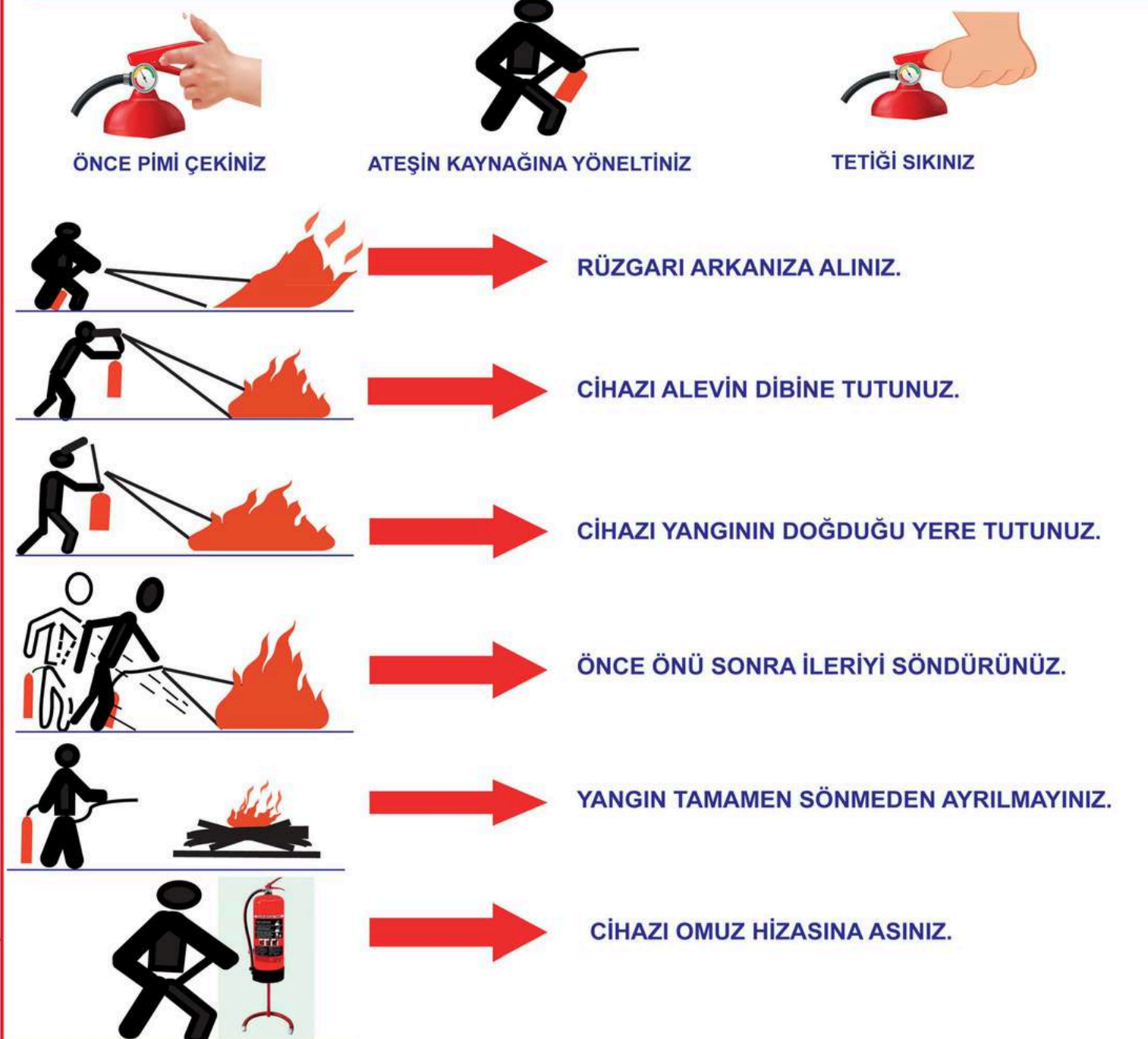

ÖNCE PİMİ ÇEKİNİZ

ATEŞİN KAYNAĞINA YÖNELTİNİZ

TETİĞİ SIKINIZ

RÜZGARI ARKANIZA ALINIZ.

CİHAZI ALEVIN DİBİNE TUTUNUZ.

CİHAZI YANGININ DOĞDUĞU YERE TUTUNUZ.

ÖNCE ÖNÜ SONRA İLERİYİ SÖNDÜRÜNÜZ.

YANGIN TAMAMEN SÖNMEYEN AYRILMAYINIZ.

CİHAZI OMUZ HİZASINA ASINIZ.

### YANGIN İKAZ İŞARETLERİ



YANGINDA İLK ÖNCE KURTARILACAKTIR.



YANGINDA İKİNCİ ÖNCELİKLE KURTARILACAKTIR.



YANGINDA ÜÇÜNCÜ ÖNCELİKLE KURTARILACAKTIR.





# T.C. MİLLÎ EĞİTİM BAKANLIĞI

## DESTEK HİZMETLERİ GENEL MÜDÜRLÜĞÜ

### ŞEHİT ENES DEMİR ORTAOKULU

## YANGIN İÇ DÜZENLEME TALİMATI

### BİR YANGIN HALİNDE

- 1-TELAŞLANMAYINIZ VE YAPACAĞINIZI ÖNCEDEN BİLİNİZ.
- 2-BULUNDUĞUNUZ YERDE YANGIN İHBAR DÜĞMESİ VAR İSE BASINIZ SİĞORTALARI KAPATINIZ.
- 3-YANGINI ÇEVRENİZDEKİLERE, ÇEVRE KAT VE BİNALARA DUYURUNUZ.
- 4-İTFAİYE TEŞKİLATINA HABER VERMEK İÇİN (112) NUMARAYA TELEFON EDİNİZ.
- 5-..... YANGINI HABER VERMEK İÇİN .....112..... NUMARAYI ARAYINIZ.
- 6-YANGIN YERİNİN ADRESİNİ EN KISA VE DOĞRU BİLDİRİNİZ.
- 7-MÜMKÜN İSE YANGININ CİNSİNİ BİLDİRİNİZ (BİNA, AKARYAKIT, LPG, MOTORLU ARAÇ GİBİ).
- 8-İTFAİYE GELİNCEYE KADAR YANGININ BÜYÜMEMESİ İÇİN YANGIN SÖNDÜRME CİHAZLARI İLE MÜDAHALE EDİNİZ.
- 9-YANGININ YAYILMAMASI İÇİN KAPI VE PENCERELERİ KAPATINIZ.
- 10-YANGIN ANINDA KENDİNİZİ VE BAŞKALARINI TEHLİKEYE ATMAYINIZ, PANİK YAPMAYINIZ.
- 11-GÖREVLİLERDEN BAŞKASININ YANGIN SAHASINA GİRMESİNE ENGEL OLUNUZ.
- 12-TAHLİYE ESNASINDA ÖNCELİK SIRASINI BİLİNİZ, ASANSÖRÜ ASLA KULLANMAYINIZ, KORİDOR VE MERDİVENLERİN SAĞ TARAFINI KULLANINIZ.

### ACİL DURUM EKİPLERİ

#### 1-SÖNDÜRME EKİBİ

Binada çıkacak yangına derhal müdahale ederek söndürmek ve büyümesini önlemek.

- 1- SALİH ALTAN
- 2- HATİCE DEMİR
- 3- AHMET ESEN
- 4- BUKET ÇINAR
- 5- FATMA EKER
- 6- GÜLBİN CENGİZ
- 7- ÖZNR ALICI

#### 2-KURTARMA EKİBİ

Yangın vukuunda can ve mal kurtarma işlemi yürütmek

- 1- KERİM ENKİ
- 2- UMUT BORA ÖZTÜRK
- 3- ALPER GÜLER
- 4- HATİCE ATASEVEN
- 5- NİHAN KARAOĞLU
- 6- EŞMA GÜNGÖR
- 7- ZÜLEYHA ERCAN ÖZCAN

#### 3-KORUMA EKİBİ

Kurtarılan eşyaları korumak, yangından sonra meydana gelecek panik ve kargaşaları önlemek

- 1- KIVANÇ KANGAL
- 2- BAHA KAYA
- 3- MARIŞE POLATKAN
- 4- ELİF DUMAN
- 5- RABİA KABASAKAL
- 6- GÜLİSTAN YILDIRIM
- 7- MUSTAFA BOZKURT

#### 4-İLK YARDIM EKİBİ

Yangın dolayısıyla yaralanan ve hastalananlara ilkyardım yapmak

- 1- ZEHRA SAHİN
- 2- ONUR SEVİNÇLİ
- 3- GÖNÜL SAHAN
- 4- NESRİN OFLAZ
- 5- ZEYNEP KÜÇÜKSAKARYA
- 6- BELKİS TURGUT
- 7- TUĞBA KILIÇ KARA

### YANGIN ANINDA HABER VERİLECEK MAKAMLAR

ŞEHİR İTFAİYESİ :112  
KURUM AMİRİ :+90 (312) 507 48 00  
KORUMA AMİRİ :  
SİVİL SAVUNMA UZMANI :+90 (312) 61 85 - 86  
EMNİYET MÜDÜRLÜĞÜ :+90 (312) 380 41 41

### ACİL DURUMLARDA HABER VERİLECEK DİĞER YETKİLİLER

1-ACİL SERVİS :112  
2-SU ARIZA :153  
3-ELEKTRİK ARIZA :188

### KULLANMAYA HAZIR OLARAK BULUNDURULAN YANGIN MALZEMELERİ

- \* KURU KİMYEVİ TOZLU SÖNDÜRME CİHAZI (HER TÜRLÜ YANGIN)
- \* CO2 Lİ SÖNDÜRME CİHAZI (ELEKTRİK KONTAĞI)
- \* KÖPÜKLÜ SÖNDÜRME CİHAZI (AKARYAKIT TÜRÜ)
- \* YANGIN HORTUM VE DOLABI
- \* YETERİ KADAR KUM VE SU KOVASI
- \* MERDİVEN, BALTA, KAZMA, KÜREK VE DİĞER SÖNDÜRME MALZEMELERİNİ UYGUN OLARAK KULLANINIZ

### YANGIN SINIFLARINA GÖRE KULLANMA SÖNDÜRME ÇEŞİTLERİ

YANGIN SINIFI	SU VE SULU ÇÖZELTİ	ABC KURU KİMYEVİ TOZU	KARBONDİOKSİT (CO2)	KÖPÜK
A-KATI YANICILAR	++	++	-	++
B-SIVI YANICILAR	-	++	++	++
C-GAZ YANICILAR	-	++	++	++
D-METAL YANICILAR	--	+-	--	--
E-ELEKTRİK YANICILARI	-	+-	++	-

++ Çok İyi  
+ İyi  
- İyi Değil  
-- Tehlikeli  
+- Ancak İyi

ADI SOYADI : MUSTAFA YİĞİTER  
ADRESİ : KEÇİÖREN / ANKARA  
KAT : NO : TEL: +90 (533) 493 91 64

ADI SOYADI : ESRA İPEK  
ADRESİ : KEÇİÖREN / ANKARA  
KAT : NO : TEL: +90 (544) 615 86 64

### GİRİŞ KAT YANGIN KROKİSİ



### \*Şu anda bulunduğunuz nokta



### BİR YANGIN SÖNDÜRME TÜRÜ NASIL KULLANILIR?

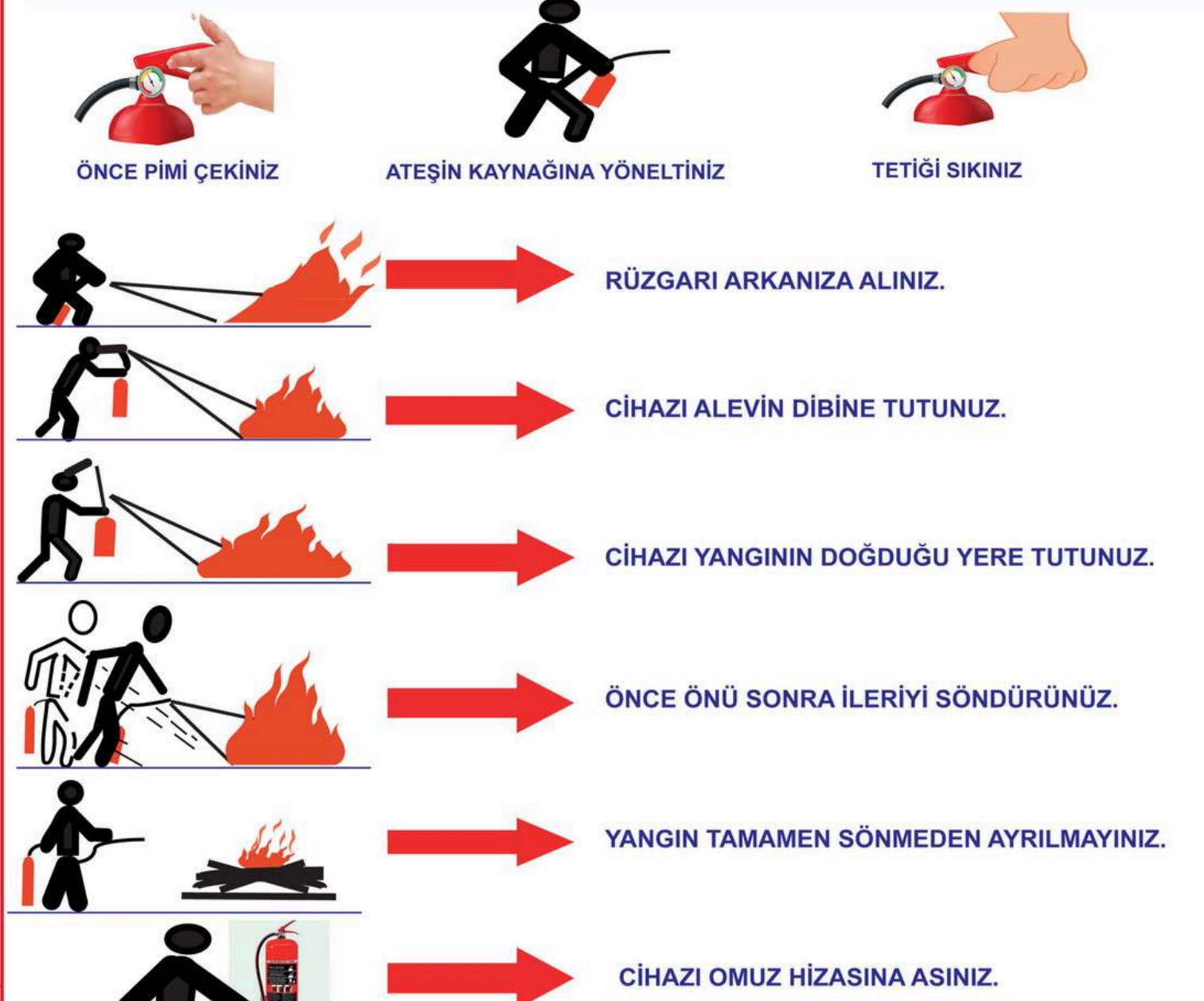

### YANGIN İKAZ İŞARETLERİ







# T.C. MİLLÎ EĞİTİM BAKANLIĞI

## DESTEK HİZMETLERİ GENEL MÜDÜRLÜĞÜ

### ŞEHİT ENES DEMİR ORTAOKULU

## YANGIN İÇ DÜZENLEME TALİMATI

### BİR YANGIN HALİNDE

- 1-TELAŞLANMAYINIZ VE YAPACAĞINIZI ÖNCEDEN BİLİNİZ.
- 2-BULUNDUĞUNUZ YERDE YANGIN İHBAR DÜĞMESİ VAR İSE BASINIZ SİĞORTALARI KAPATINIZ.
- 3-YANGINI ÇEVRENİZDEKİLERE, ÇEVRE KAT VE BİNALARA DUYURUNUZ.
- 4-İTFAİYE TEŞKİLATINA HABER VERMEK İÇİN (112) NUMARAYA TELEFON EDİNİZ.
- 5-..... YANGINI HABER VERMEK İÇİN .....112..... NUMARAYI ARAYINIZ.
- 6-YANGIN YERİNİN ADRESİNİ EN KISA VE DOĞRU BİLDİRİNİZ.
- 7-MÜMKÜN İSE YANGININ CİNSİNİ BİLDİRİNİZ (BİNA, AKARYAKIT, LPG, MOTORLU ARAÇ GİBİ).
- 8-İTFAİYE GELİNCEYE KADAR YANGININ BÜYÜMEMESİ İÇİN YANGIN SÖNDÜRME CİHAZLARI İLE MÜDAHALE EDİNİZ.
- 9-YANGININ YAYILMAMASI İÇİN KAPI VE PENCERELERİ KAPATINIZ.
- 10-YANGIN ANINDA KENDİNİZİ VE BAŞKALARINI TEHLİKEYE ATMAYINIZ, PANİK YAPMAYINIZ.
- 11-GÖREVLİLERDEN BAŞKASININ YANGIN SAHASINA GİRMESİNE ENGEL OLUNUZ.
- 12-TAHLİYE ESNASINDA ÖNCELİK SIRASINI BİLİNİZ, ASANSÖRÜ ASLA KULLANMAYINIZ, KORİDOR VE MERDİVENLERİN SAĞ TARAFINI KULLANINIZ.

### ACİL DURUM EKİPLERİ

#### 1-SÖNDÜRME EKİBİ

Binada çıkacak yangına derhal müdahale ederek söndürmek ve büyümesini önlemek.

- 1- SALİH ALTAN
- 2- HATİCE DEMİR
- 3- AHMET ESEN
- 4- BUKET ÇINAR
- 5- FATMA EKER
- 6- GÜLBİN CENGİZ
- 7- ÖZNR ALICI

#### 2-KURTARMA EKİBİ

Yangın vukuunda can ve mal kurtarma işlemi yürütmek

- 1- KERİM ENKİ
- 2- UMUT BORA ÖZTÜRK
- 3- ALPER GÜLER
- 4- HATİCE ATASEVEN
- 5- NİHAN KARAOĞLU
- 6- ESMA GÜNGÖR
- 7- ZÜLEYHA ERCAN ÖZCAN

#### 3-KORUMA EKİBİ

Kurtarılan eşyaları korumak, yangından sonra meydana gelecek panik ve kargaşaları önlemek

- 1- KIVANÇ KANGAL
- 2- BAHA KAYA
- 3- MARIŞE POLATKAN
- 4- ELİF DUMAN
- 5- RABİA KABASAKAL
- 6- GÜLİSTAN YILDIRIM
- 7- MUSTAFA BOZKURT

#### 4-İLK YARDIM EKİBİ

Yangın dolayısıyla yaralanan ve hastalananlara ilkyardım yapmak

- 1- ZEHRA SAHİN
- 2- ONUR SEVİNÇLİ
- 3- GÖNÜL SAHAN
- 4- NESRİN OFLAZ
- 5- ZEYNEP KÜÇÜKSAKARYA
- 6- BELKİS TURGUT
- 7- TUĞBA KILIÇ KARA

### YANGIN ANINDA HABER VERİLECEK MAKAMLAR

ŞEHİR İTFAİYESİ	: 112
KURUM AMİRİ	: +90 (312) 507 48 00
KORUMA AMİRİ	:
SİVİL SAVUNMA UZMANI	: +90 (312) 61 85 - 86
EMNİYET MÜDÜRLÜĞÜ	: +90 (312) 380 41 41

### ACİL DURUMLARDA HABER VERİLECEK DİĞER YETKİLİLER

1-ACİL SERVİS	: 112
2-SU ARIZA	: 153
3-ELEKTRİK ARIZA	: 188

### KULLANMAYA HAZIR OLARAK BULUNDURULAN YANGIN MALZEMELERİ

- \* KURU KİMYEVİ TOZLU SÖNDÜRME CİHAZI (HER TÜRLÜ YANGIN)
- \* CO2 Lİ SÖNDÜRME CİHAZI (ELEKTRİK KONTAĞI)
- \* KÖPÜKLÜ SÖNDÜRME CİHAZI (AKARYAKIT TÜRÜ)
- \* YANGIN HORTUM VE DOLABI
- \* YETERİ KADAR KUM VE SU KOVASI
- \* MERDİVEN, BALTA, KAZMA, KÜREK VE DİĞER SÖNDÜRME MALZEMELERİNİ UYGUN OLARAK KULLANINIZ

### YANGIN SINIFLARINA GÖRE KULLANMA SÖNDÜRME ÇEŞİTLERİ

YANGIN SINIFI	SU VE SULU ÇÖZELTİ	ABC KURU KİMYEVİ TOZU	KARBONDİOKSİT (CO2)	KÖPÜK
A-KATI YANICILAR	++	++	-	++
B-SIVI YANICILAR	-	++	++	++
C-GAZ YANICILAR	-	++	++	++
D-METAL YANICILAR	--	+-	--	--
E-ELEKTRİK YANICILARI	-	+-	++	-

++ Çok İyi  
+ İyi  
- İyi Değil  
-- Tehlikeli  
+- Ancak İyi

ADI SOYADI : MUSTAFA YIĞİTER  
ADRESİ : KEÇİÖREN / ANKARA  
KAT : ..... NO : ..... TEL : +90 (533) 493 91 64

ADI SOYADI : ESRA İPEK  
ADRESİ : KEÇİÖREN / ANKARA  
KAT : ..... NO : ..... TEL : +90 (544) 615 86 64

### 1. KAT YANGIN KROKİSİ

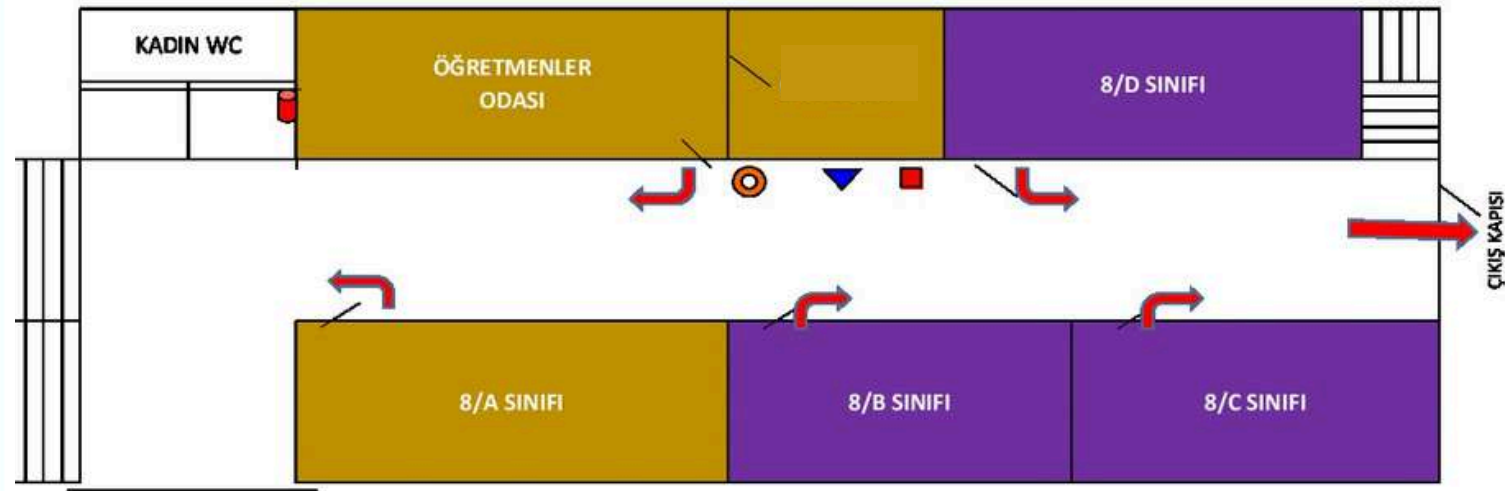

### \*Şu anda bulunduğunuz nokta



### BİR YANGIN SÖNDÜRME TÜRÜ NASIL KULLANILIR?

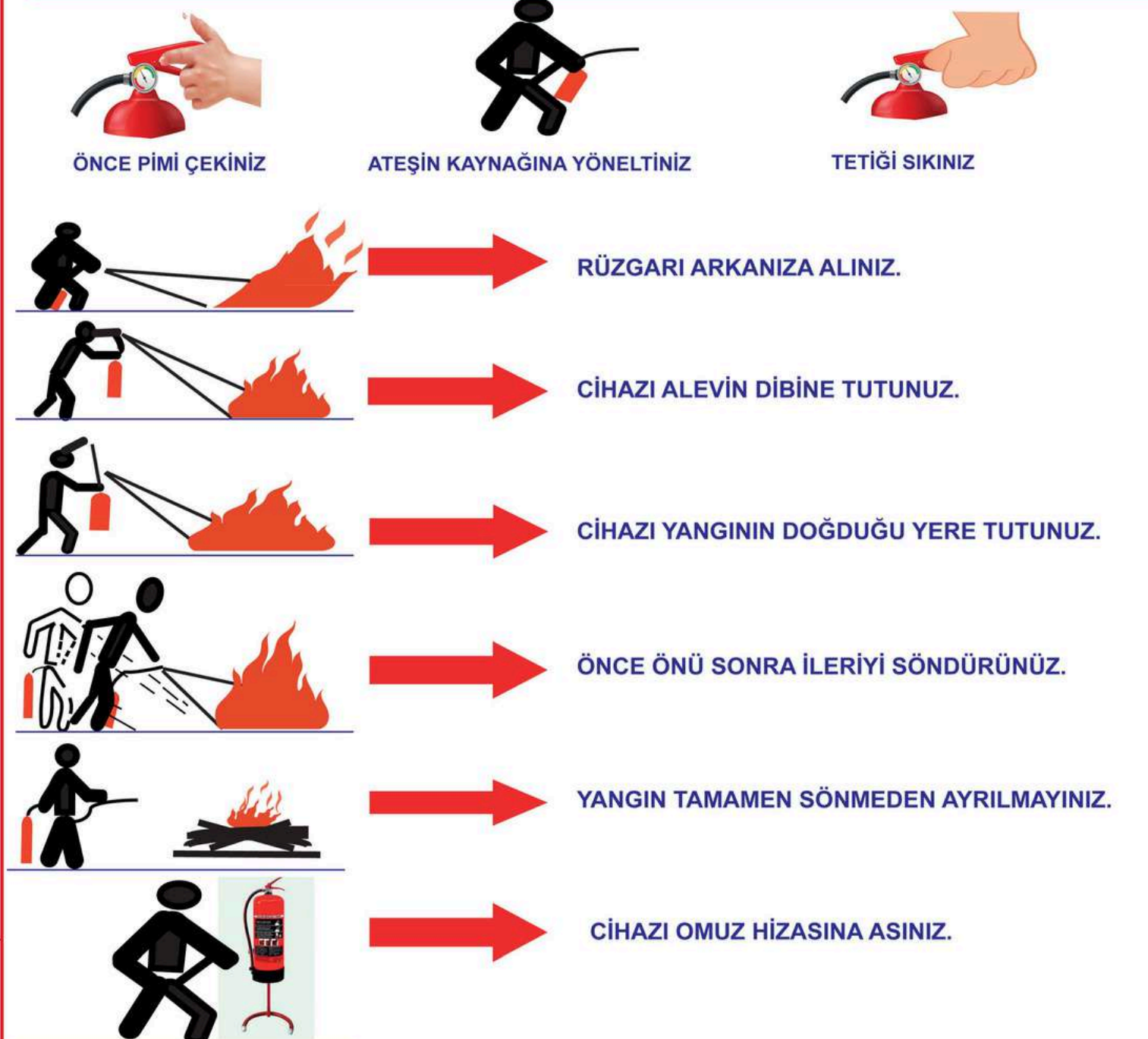

### YANGIN İKAZ İŞARETLERİ







# T.C. MİLLÎ EĞİTİM BAKANLIĞI

## DESTEK HİZMETLERİ GENEL MÜDÜRLÜĞÜ

### ŞEHİT ENES DEMİR ORTAOKULU

## YANGIN İÇ DÜZENLEME TALİMATI

### BİR YANGIN HALİNDE

- 1-TELAŞLANMAYINIZ VE YAPACAĞINIZI ÖNCEDEN BİLİNİZ.
- 2-BULUNDUĞUNUZ YERDE YANGIN İHBAR DÜĞMESİ VAR İSE BASINIZ SİĞORTALARI KAPATINIZ.
- 3-YANGINI ÇEVRENİZDEKİLERE, ÇEVRE KAT VE BİNALARA DUYURUNUZ.
- 4-İTFAİYE TEŞKİLATINA HABER VERMEK İÇİN (112) NUMARAYA TELEFON EDİNİZ.
- 5-..... YANGINI HABER VERMEK İÇİN .....112..... NUMARAYI ARAYINIZ.
- 6-YANGIN YERİNİN ADRESİNİ EN KISA VE DOĞRU BİLDİRİNİZ.
- 7-MÜMKÜN İSE YANGININ CİNSİNİ BİLDİRİNİZ (BİNA, AKARYAKIT, LPG, MOTORLU ARAÇ GİBİ).
- 8-İTFAİYE GELİNCEYE KADAR YANGININ BÜYÜMEMESİ İÇİN YANGIN SÖNDÜRME CİHAZLARI İLE MÜDAHALE EDİNİZ.
- 9-YANGININ YAYILMAMASI İÇİN KAPI VE PENCERELERİ KAPATINIZ.
- 10-YANGIN ANINDA KENDİNİZİ VE BAŞKALARINI TEHLİKEYE ATMAYINIZ, PANİK YAPMAYINIZ.
- 11-GÖREVLİLERDEN BAŞKASININ YANGIN SAHASINA GİRMESİNE ENGEL OLUNUZ.
- 12-TAHLİYE ESNASINDA ÖNCELİK SIRASINI BİLİNİZ, ASANSÖRÜ ASLA KULLANMAYINIZ, KORİDOR VE MERDİVENLERİN SAĞ TARAFINI KULLANINIZ.

### ACİL DURUM EKİPLERİ

#### 1-SÖNDÜRME EKİBİ

Binada çıkacak yangına derhal müdahale ederek söndürmek ve büyümesini önlemek.

- 1- SALİH ALTAN
- 2- HATİCE DEMİR
- 3- AHMET ESEN
- 4- BUKET ÇINAR
- 5- FATMA EKER
- 6- GÜLBİN CENGİZ
- 7- ÖZNER ALIÇI

#### 2-KURTARMA EKİBİ

Yangın vukuunda can ve mal kurtarma işlemi yürütmek

- 1- KERİM ENKİ
- 2- UMUT BORA ÖZTÜRK
- 3- ALPER GÜLER
- 4- HATİCE ATASEVEN
- 5- NİHAN KARAOĞLU
- 6- ESMA GÜNGÖR
- 7- ZÜLEYHA ERCAN ÖZCAN

#### 3-KORUMA EKİBİ

Kurtarılan eşyaları korumak, yangından sonra meydana gelecek panik ve kargaşaları önlemek

- 1- KIVANÇ KANGAL
- 2- BAHA KAYA
- 3- MARIYE POLATKAN
- 4- ELİF DUMAN
- 5- RABİA KABASAKAL
- 6- GÜLİSTAN YILDIRIM
- 7- MUSTAFA BOZKURT

#### 4-İLK YARDIM EKİBİ

Yangın dolayısıyla yaralanan ve hastalananlara ilkyardım yapmak

- 1- ZEHRA SAHİN
- 2- ONUR SEVİNÇLİ
- 3- GÖNÜL SAHAN
- 4- NESRİN OFLAZ
- 5- ZEYNEP KÜÇÜKSAKARYA
- 6- BELKİS TURGUT
- 7- TUĞBA KILIÇ KARA

### YANGIN ANINDA HABER VERİLECEK MAKAMLAR

ŞEHİR İTFAİYESİ :112  
KURUM AMİRİ :+90 (312) 507 48 00  
KORUMA AMİRİ :  
SİVİL SAVUNMA UZMANI :+90 (312) 61 85 - 86  
EMNİYET MÜDÜRLÜĞÜ :+90 (312) 380 41 41

### ACİL DURUMLARDA HABER VERİLECEK DİĞER YETKİLİLER

1-ACİL SERVİS :112  
2-SU ARIZA :153  
3-ELEKTRİK ARIZA :188

### KULLANMAYA HAZIR OLARAK BULUNDURULAN YANGIN MALZEMELERİ

- \* KURU KİMYEVİ TOZLU SÖNDÜRME CİHAZI (HER TÜRLÜ YANGIN)
- \* CO2 Lİ SÖNDÜRME CİHAZI (ELEKTRİK KONTAĞI)
- \* KÖPÜKLÜ SÖNDÜRME CİHAZI (AKARYAKIT TÜRÜ)
- \* YANGIN HORTUM VE DOLABI
- \* YETERİ KADAR KUM VE SU KOVASI
- \* MERDİVEN, BALTA, KAZMA, KÜREK VE DİĞER SÖNDÜRME MALZEMELERİNİ UYGUN OLARAK KULLANINIZ

### YANGIN SINIFLARINA GÖRE KULLANMA SÖNDÜRME ÇEŞİTLERİ

YANGIN SINIFI	SU VE SULU ÇÖZELTİ	ABC KURU KİMYEVİ TOZU	KARBONDİOKSİT (CO2)	KÖPÜK
A-KATI YANICILAR	++	++	-	++
B-SIVI YANICILAR	-	++	++	++
C-GAZ YANICILAR	-	++	++	++
D-METAL YANICILAR	--	+-	--	--
E-ELEKTRİK YANICILARI	-	+-	++	-

++ Çok İyi  
+ İyi  
- İyi Değil  
-- Tehlikeli  
+- Ancak İyi

ADI SOYADI : MUSTAFA YİĞİTER  
ADRESİ : KEÇİÖREN / ANKARA  
KAT : NO : TEL: +90 (533) 493 91 64

ADI SOYADI : ESRA İPEK  
ADRESİ : KEÇİÖREN / ANKARA  
KAT : NO : TEL: +90 (544) 615 86 64

### 2. KAT YANGIN KROKİSİ

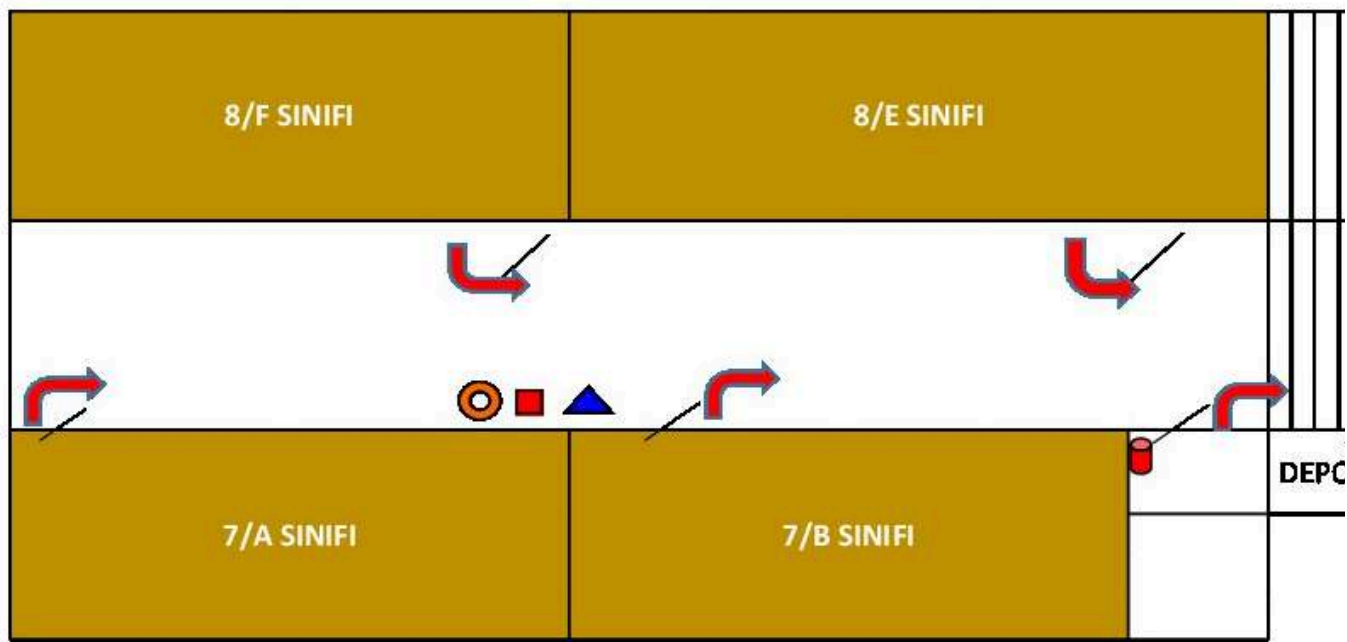

Elektrik Panosu  
Yangın İhbar Butonu  
Yangın Dolabı  
Yangın Söndürme Cihazı

### \*Şu anda bulunduğunuz nokta



### BİR YANGIN SÖNDÜRME TÜRÜ NASIL KULLANILIR?

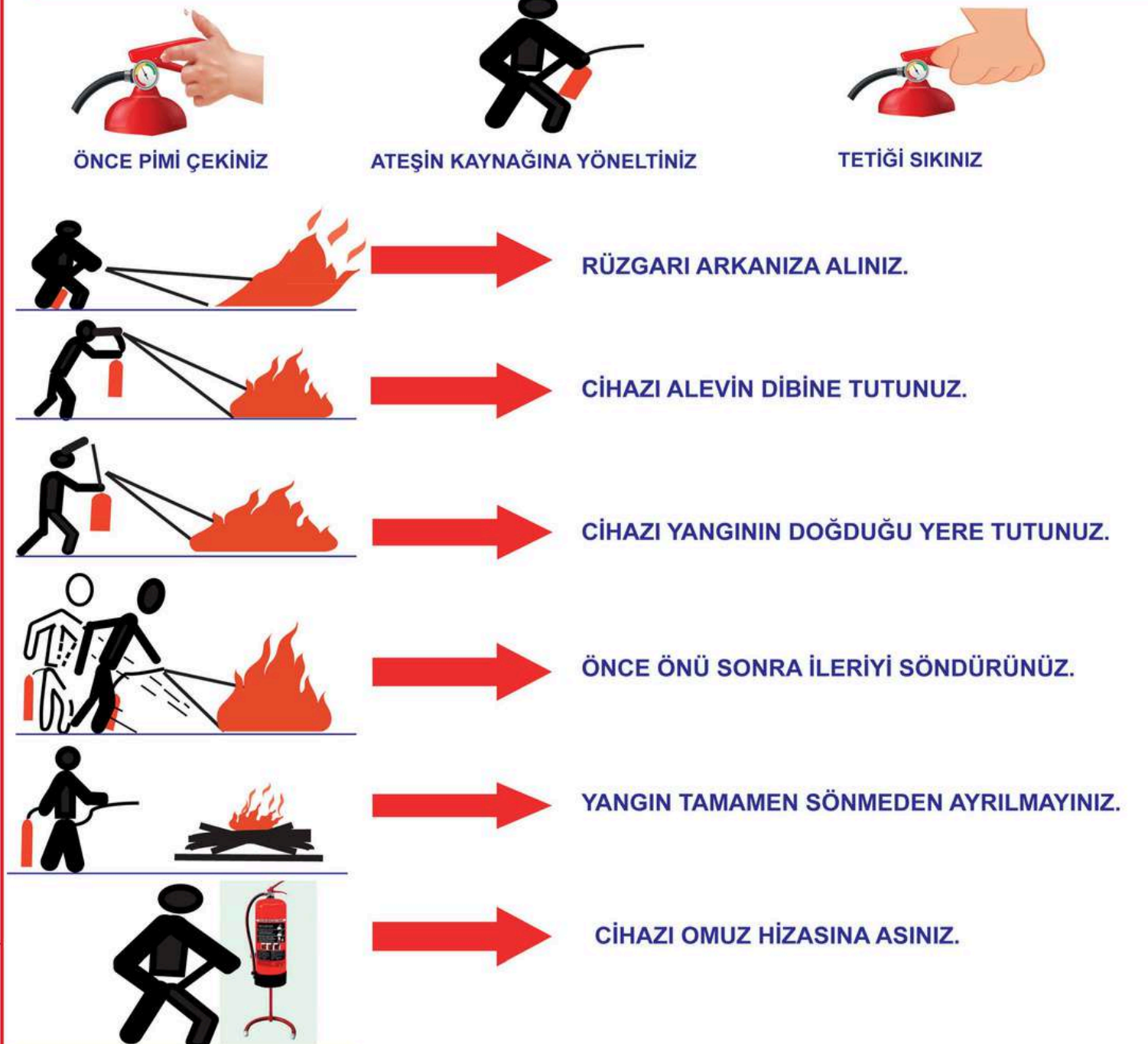

### YANGIN İKAZ İŞARETLERİ







# T.C. MİLLÎ EĞİTİM BAKANLIĞI

## DESTEK HİZMETLERİ GENEL MÜDÜRLÜĞÜ

### ŞEHİT ENES DEMİR ORTAOKULU

## YANGIN İÇ DÜZENLEME TALİMATI

### BİR YANGIN HALİNDE

- 1-TELAŞLANMAYINIZ VE YAPACAĞINIZI ÖNCEDEN BİLİNİZ.
- 2-BULUNDUĞUNUZ YERDE YANGIN İHBAR DÜĞMESİ VAR İSE BASINIZ SİGORTALARI KAPATINIZ.
- 3-YANGINI ÇEVRENİZDEKİLERE, ÇEVRE KAT VE BİNALARA DUYURUNUZ.
- 4-İTFAİYE TEŞKİLATINA HABER VERMEK İÇİN (112) NUMARAYA TELEFON EDİNİZ.
- 5-..... YANGINI HABER VERMEK İÇİN .....112..... NUMARAYI ARAYINIZ.
- 6-YANGIN YERİNİN ADRESİNİ EN KISA VE DOĞRU BİLDİRİNİZ.
- 7-MÜMKÜN İSE YANGININ CİNSİNİ BİLDİRİNİZ (BİNA, AKARYAKIT, LPG, MOTORLU ARAÇ GİBİ).
- 8-İTFAİYE GELİNCEYE KADAR YANGININ BÜYÜMEMESİ İÇİN YANGIN SÖNDÜRME CİHAZLARI İLE MÜDAHALE EDİNİZ.
- 9-YANGININ YAYILMAMASI İÇİN KAPI VE PENCERELERİ KAPATINIZ.
- 10-YANGIN ANINDA KENDİNİZİ VE BAŞKALARINI TEHLİKEYE ATMAYINIZ, PANİK YAPMAYINIZ.
- 11-GÖREVLİLERDEN BAŞKASININ YANGIN SAHASINA GİRMESİNE ENGEL OLUNUZ.
- 12-TAHLİYE ESNASINDA ÖNCELİK SIRASINI BİLİNİZ, ASANSÖRÜ ASLA KULLANMAYINIZ, KORİDOR VE MERDİVENLERİN SAĞ TARAFINI KULLANINIZ.

### ACİL DURUM EKİPLERİ

#### 1-SÖNDÜRME EKİBİ

Binada çıkacak yangına derhal müdahale ederek söndürmek ve büyümesini önlemek.

- 1- SALİH ALTAN
- 2- HATİCE DEMİR
- 3- AHMET ESEN
- 4- BUKET ÇINAR
- 5- FATMA EKER
- 6- GÜLBİN CENGİZ
- 7- ÖZNER ALICI

#### 2-KURTARMA EKİBİ

Yangın vukuunda can ve mal kurtarma işlemi yürütmek

- 1- KERİM ENKİ
- 2- UMUT BORA ÖZTÜRK
- 3- ALPER GÜLER
- 4- HATİCE ATASEVEN
- 5- NİHAN KARAOĞLU
- 6- ESMA GÜNGÖR
- 7- ZÜLEYHA ERCAN ÖZCAN

#### 3-KORUMA EKİBİ

Kurtarılan eşyaları korumak, yangından sonra meydana gelecek panik ve kargaşaları önlemek

- 1- KIVANÇ KANGAL
- 2- BAHA KAYA
- 3- MARIŞE POLATKAN
- 4- ELİF DUMAN
- 5- RABİA KABASAKAL
- 6- GÜLİSTAN YILDIRIM
- 7- MUSTAFA BOZKURT

#### 4-İLK YARDIM EKİBİ

Yangın dolayısıyla yaralanan ve hastalananlara ilkyardım yapmak

- 1- ZEHRA SAHİN
- 2- ONUR SEVİNÇLİ
- 3- GÖNÜL SAHAN
- 4- NESRİN OFLAZ
- 5- ZEYNEP KÜÇÜKSAKARYA
- 6- BELKİŞ TURGUT
- 7- TUĞBA KILIÇ KARA

### YANGIN ANINDA HABER VERİLECEK MAKAMLAR

ŞEHİR İTFAİYESİ :112  
KURUM AMİRİ :+90 (312) 507 48 00  
KORUMA AMİRİ :  
SİVİL SAVUNMA UZMANI :+90 (312) 61 85 - 86  
EMNİYET MÜDÜRLÜĞÜ :+90 (312) 380 41 41

### ACİL DURUMLARDA HABER VERİLECEK DİĞER YETKİLİLER

1-ACİL SERVİS :112  
2-SU ARIZA :153  
3-ELEKTRİK ARIZA :188

### KULLANMAYA HAZIR OLARAK BULUNDURULAN YANGIN MALZEMELERİ

- \* KURU KİMYEVİ TOZLU SÖNDÜRME CİHAZI (HER TÜRLÜ YANGIN)
- \* CO2 Lİ SÖNDÜRME CİHAZI (ELEKTRİK KONTAĞI)
- \* KÖPÜKLÜ SÖNDÜRME CİHAZI (AKARYAKIT TÜRÜ)
- \* YANGIN HORTUM VE DOLABI
- \* YETERİ KADAR KUM VE SU KOVASI
- \* MERDİVEN, BALTA, KAZMA, KÜREK VE DİĞER SÖNDÜRME MALZEMELERİNİ UYGUN OLARAK KULLANINIZ

### YANGIN SINIFLARINA GÖRE KULLANMA SÖNDÜRME ÇEŞİTLERİ

YANGIN SINIFI	SU VE SULU ÇÖZELTİ	ABC KURU KİMYEVİ TOZU	KARBONDİOKSİT (CO2)	KÖPÜK
A-KATI YANICILAR	++	++	-	++
B-SIVI YANICILAR	-	++	++	++
C-GAZ YANICILAR	-	++	++	++
D-METAL YANICILAR	--	+-	--	--
E-ELEKTRİK YANICILARI	-	+-	++	-

++ Çok İyi  
+ İyi  
- İyi Değil  
-- Tehlikeli  
+ - Ancak İyi

ADI SOYADI : MUSTAFA YİĞİTER  
ADRESİ : KEÇİÖREN / ANKARA  
KAT : NO : TEL: +90 (533) 493 91 64

ADI SOYADI : ESRA İPEK  
ADRESİ : KEÇİÖREN / ANKARA  
KAT : NO : TEL: +90 (544) 615 86 64

### 3. KAT YANGIN KROKİSİ

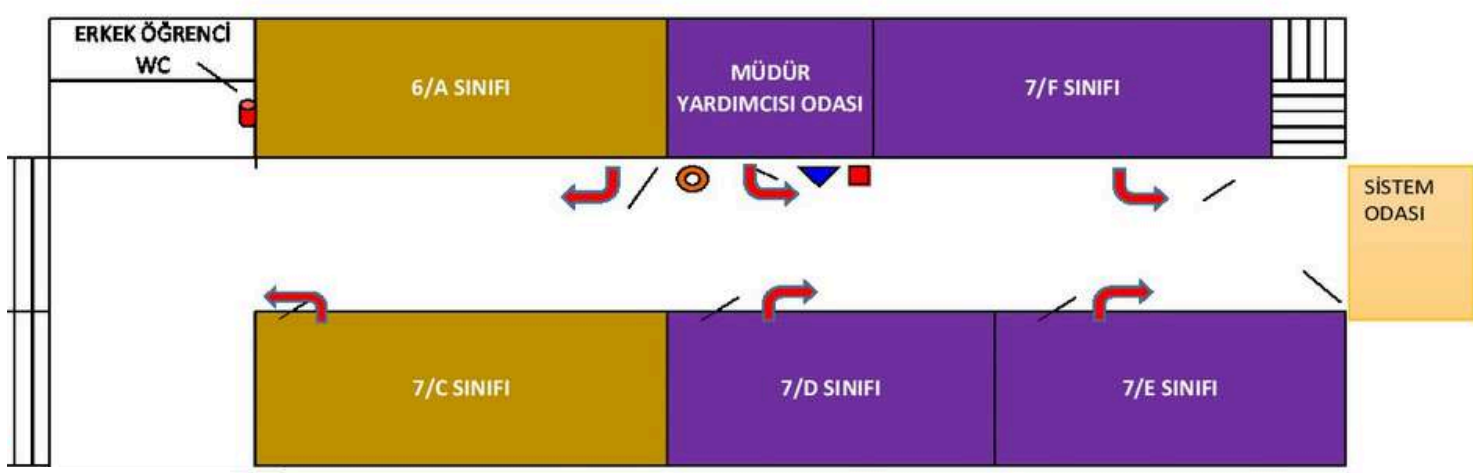

- Elektrik Panosu
- Yangın İhbar Butonu
- Yangın Dolabı
- Yangın Söndürme Cihazı

### \*Şu anda bulunduğunuz nokta



### BİR YANGIN SÖNDÜRME TÜRÜ NASIL KULLANILIR?

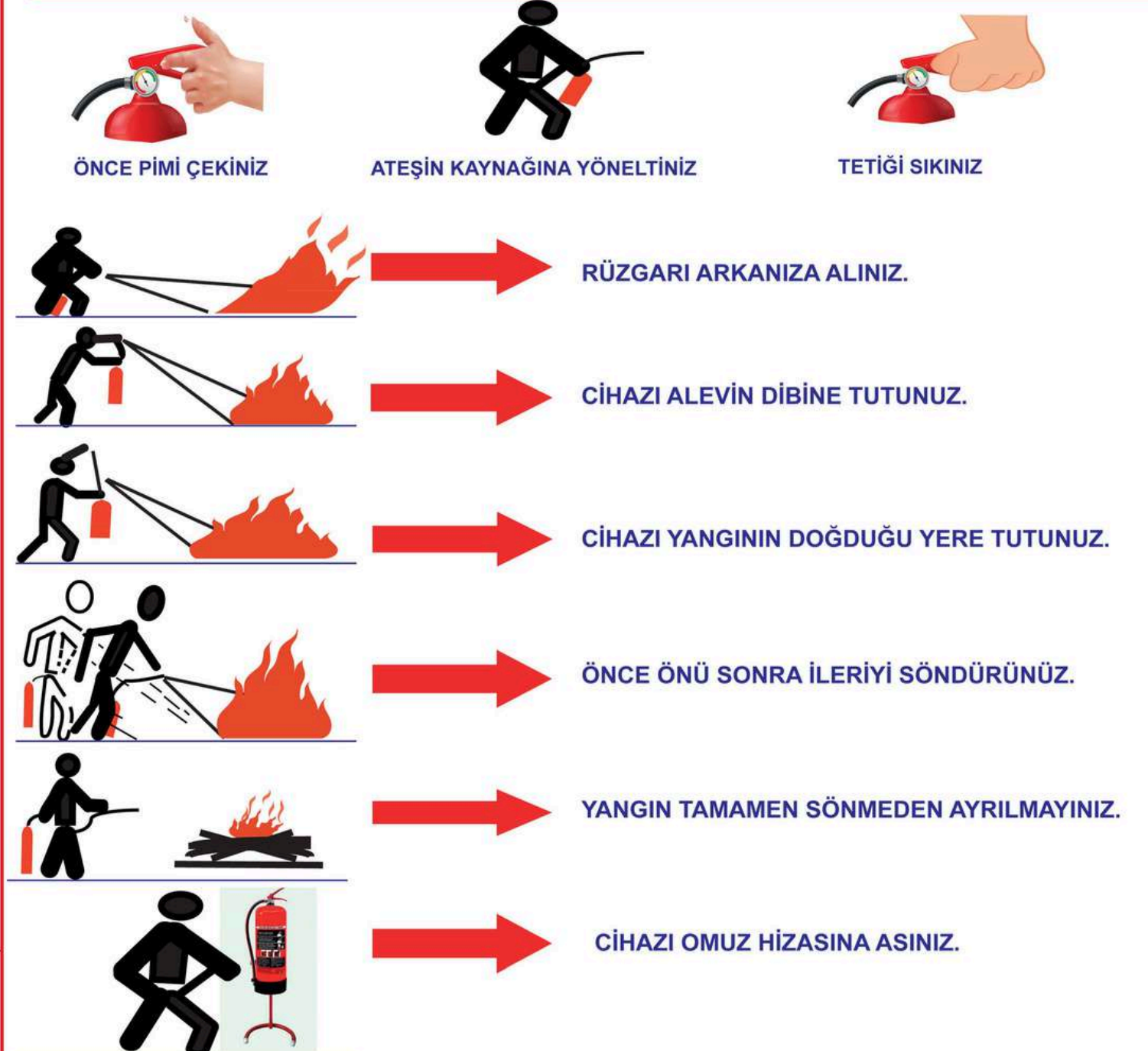

### YANGIN İKAZ İŞARETLERİ



YANGINDA İLK ÖNCE KURTARILACAKTIR.



YANGINDA İKİNCİ ÖNCELİKLE KURTARILACAKTIR.



YANGINDA ÜÇÜNCÜ ÖNCELİKLE KURTARILACAKTIR.





# T.C. MİLLÎ EĞİTİM BAKANLIĞI

## DESTEK HİZMETLERİ GENEL MÜDÜRLÜĞÜ

### ŞEHİT ENES DEMİR ORTAOKULU

## YANGIN İÇ DÜZENLEME TALİMATI

### BİR YANGIN HALİNDE

- 1-TELAŞLANMAYINIZ VE YAPACAĞINIZI ÖNCEDEN BİLİNİZ.
- 2-BULUNDUĞUNUZ YERDE YANGIN İHBAR DÜĞMESİ VAR İSE BASINIZ SİGORTALARI KAPATINIZ.
- 3-YANGINI ÇEVRENİZDEKİLERE, ÇEVRE KAT VE BİNALARA DUYURUNUZ.
- 4-İTFAİYE TEŞKİLATINA HABER VERMEK İÇİN (112) NUMARAYA TELEFON EDİNİZ.
- 5-..... YANGINI HABER VERMEK İÇİN .....112..... NUMARAYI ARAYINIZ.
- 6-YANGIN YERİNİN ADRESİNİ EN KISA VE DOĞRU BİLDİRİNİZ.
- 7-MÜMKÜN İSE YANGININ CİNSİNİ BİLDİRİNİZ (BİNA, AKARYAKIT, LPG, MOTORLU ARAÇ GİBİ).
- 8-İTFAİYE GELİNCEYE KADAR YANGININ BÜYÜMEMESİ İÇİN YANGIN SÖNDÜRME CİHAZLARI İLE MÜDAHALE EDİNİZ.
- 9-YANGININ YAYILMAMASI İÇİN KAPI VE PENCERELERİ KAPATINIZ.
- 10-YANGIN ANINDA KENDİNİZİ VE BAŞKALARINI TEHLİKEYE ATMAYINIZ, PANİK YAPMAYINIZ.
- 11-GÖREVLİLERDEN BAŞKASININ YANGIN SAHASINA GİRMESİNE ENGEL OLUNUZ.
- 12-TAHLİYE ESNASINDA ÖNCELİK SIRASINI BİLİNİZ, ASANSÖRÜ ASLA KULLANMAYINIZ, KORİDOR VE MERDİVENLERİN SAĞ TARAFINI KULLANINIZ.

### ACİL DURUM EKİPLERİ

#### 1-SÖNDÜRME EKİBİ

Binada çıkacak yangına derhal müdahale ederek söndürmek ve büyümesini önlemek.

- 1- SALİH ALTAN
- 2- HATİCE DEMİR
- 3- AHMET ESEN
- 4- BUKET ÇINAR
- 5- FATMA EKER
- 6- GÜLBİN CENGİZ
- 7- ÖZNR ALICI

#### 2-KURTARMA EKİBİ

Yangın vukuunda can ve mal kurtarma işlemi yürütmek

- 1- KERİM ENKİ
- 2- UMUT BORA ÖZTÜRK
- 3- ALPER GÜLER
- 4- HATİCE ATASEVEN
- 5- NİHAN KARAOĞLU
- 6- ESMA GÜNGÖR
- 7- ZÜLEYHA ERCAN ÖZCAN

#### 3-KORUMA EKİBİ

Kurtarılan eşyaları korumak, yangından sonra meydana gelecek panik ve kargaşaları önlemek

- 1- KIVANÇ KANGAL
- 2- BAHA KAYA
- 3- MARIŞE POLATKAN
- 4- ELİF DUMAN
- 5- RABİA KABASAKAL
- 6- GÜLİSTAN YILDIRIM
- 7- MUSTAFA BOZKURT

#### 4-İLK YARDIM EKİBİ

Yangın dolayısıyla yaralanan ve hastalananlara ilkyardım yapmak

- 1- ZEHRA SAHİN
- 2- ONUR SEVİNÇLİ
- 3- GÖNÜL SAHAN
- 4- NESRİN OFLAZ
- 5- ZEYNEP KÜÇÜKSAKARYA
- 6- BELKİS TURGUT
- 7- TUĞBA KILIÇ KARA

### YANGIN ANINDA HABER VERİLECEK MAKAMLAR

ŞEHİR İTFAİYESİ	: 112
KURUM AMİRİ	: +90 (312) 507 48 00
KORUMA AMİRİ	:
SİVİL SAVUNMA UZMANI	: +90 (312) 61 85 - 86
EMNİYET MÜDÜRLÜĞÜ	: +90 (312) 380 41 41

### KAT

### ACİL DURUMLARDA HABER VERİLECEK DİĞER YETKİLİLER

1-ACİL SERVİS	: 112
2-SU ARIZA	: 153
3-ELEKTRİK ARIZA	: 188

### KULLANMAYA HAZIR OLARAK BULUNDURULAN YANGIN MALZEMELERİ

- \* KURU KİMYEVİ TOZLU SÖNDÜRME CİHAZI (HER TÜRLÜ YANGIN)
- \* CO2 Lİ SÖNDÜRME CİHAZI (ELEKTRİK KONTAĞI)
- \* KÖPÜKLÜ SÖNDÜRME CİHAZI (AKARYAKIT TÜRÜ)
- \* YANGIN HORTUM VE DOLABI
- \* YETERİ KADAR KUM VE SU KOVASI
- \* MERDİVEN, BALTA, KAZMA, KÜREK VE DİĞER SÖNDÜRME MALZEMELERİNİ UYGUN OLARAK KULLANINIZ

### YANGIN SINIFLARINA GÖRE KULLANMA SÖNDÜRME ÇEŞİTLERİ

YANGIN SINIFI	SU VE SULU ÇÖZELTİ	ABC KURU KİMYEVİ TOZU	KARBONDİOKSİT (CO2)	KÖPÜK
A-KATI YANICILAR	++	++	-	++
B-SIVI YANICILAR	-	++	++	++
C-GAZ YANICILAR	-	++	++	++
D-METAL YANICILAR	--	+-	--	--
E-ELEKTRİK YANICILARI	-	+-	++	-

++ Çok İyi  
+ İyi  
- İyi Değil  
-- Tehlikeli  
+ - Ancak İyi

ADI SOYADI  
ADRESİ  
KAT

MUSTAFA YİĞİTER  
KEÇİÖREN / ANKARA

### BİNA SORUMLUSU

NO : ..... TEL: +90 (533) 493 91 64

ADI SOYADI  
ADRESİ  
KAT

ESRA İPEK  
KEÇİÖREN / ANKARA

### BİNA SORUMLU YARDIMCISI

NO : ..... TEL: +90 (544) 615 86 64

### KAT

### 4. KAT YANGIN KROKİSİ

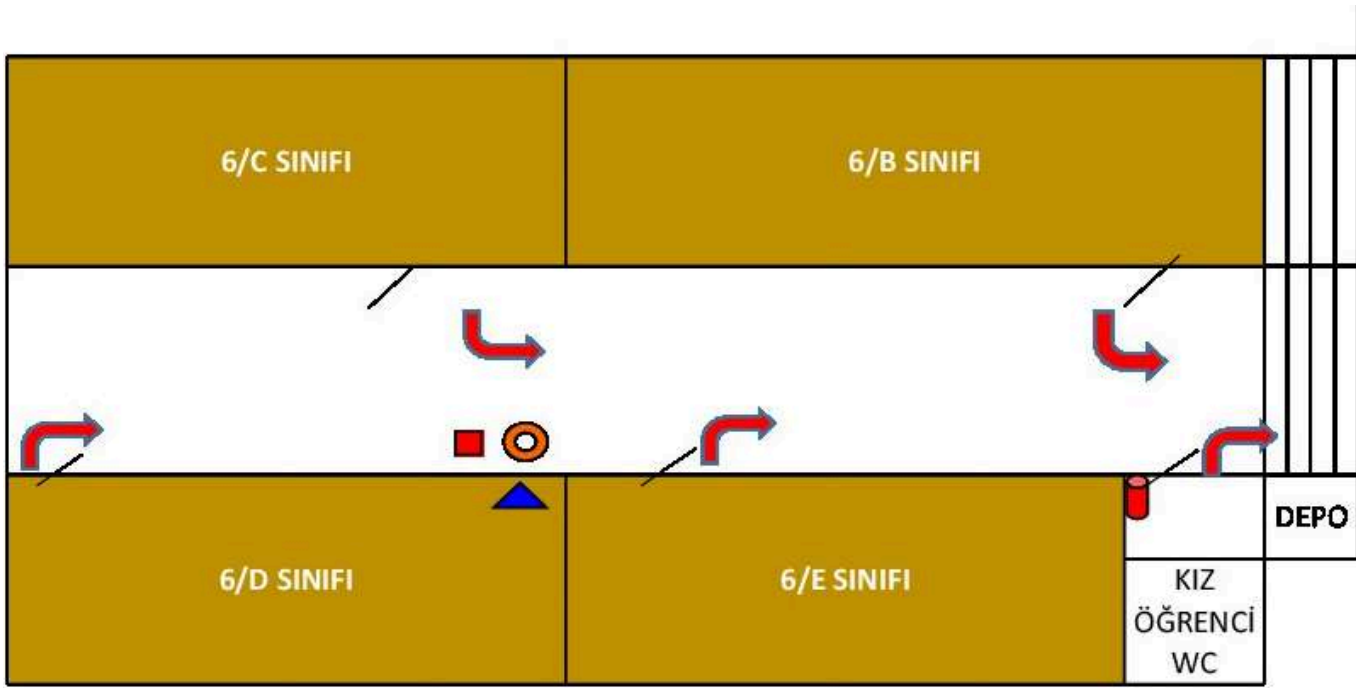

- Elektrik Panosu
- Yangın İhbar Butonu
- Yangın Dolabı
- Yangın Söndürme Cihazı

### \*Şu anda bulunduğunuz nokta



### BİR YANGIN SÖNDÜRME TÜRÜ NASIL KULLANILIR?

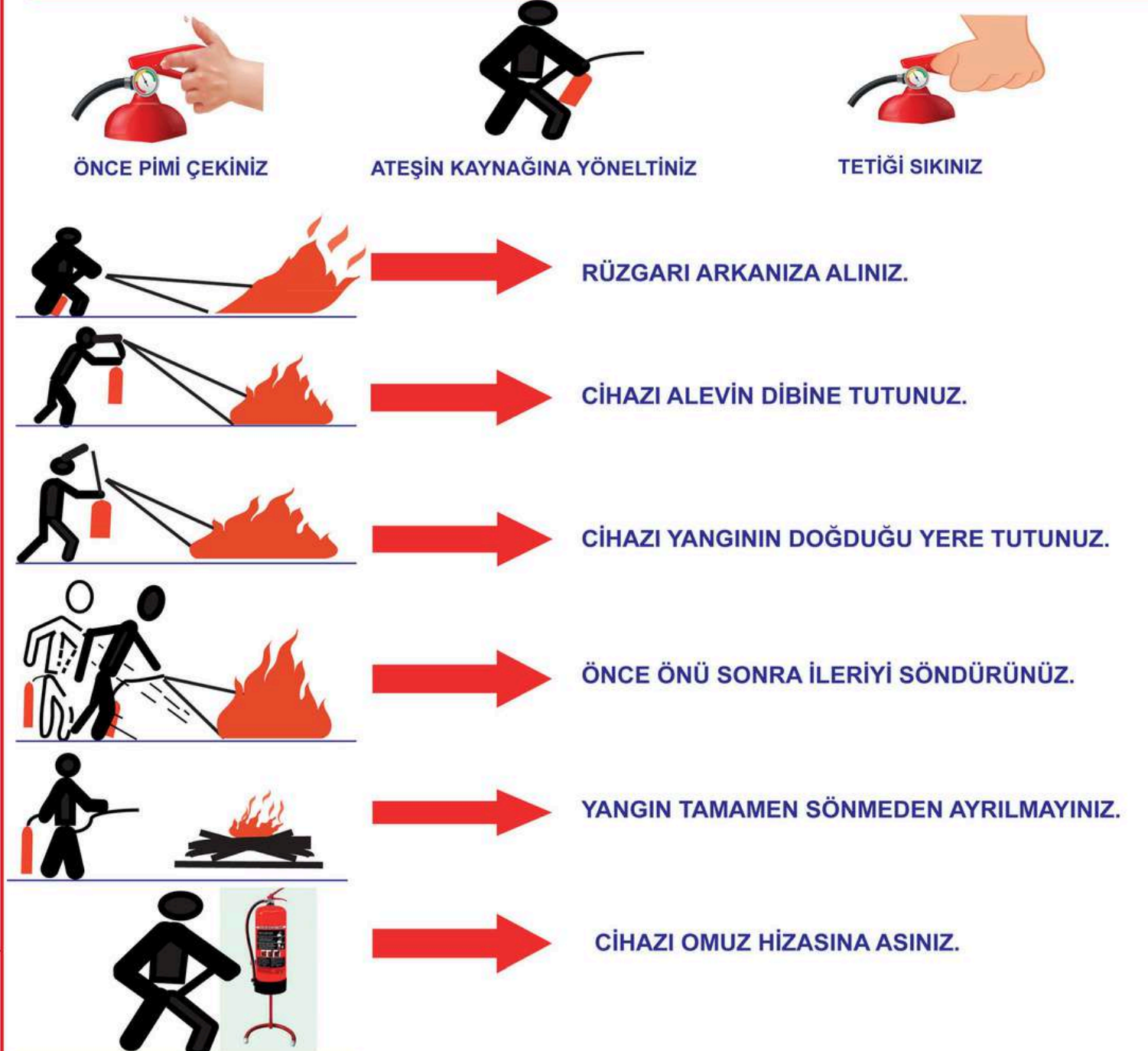

### YANGIN İKAZ İŞARETLERİ



YANGINDA İLK ÖNCE KURTARILACAKTIR.



YANGINDA İKİNCİ ÖNCELİKLE KURTARILACAKTIR.



YANGINDA ÜÇÜNCÜ ÖNCELİKLE KURTARILACAKTIR.





# T.C. MİLLÎ EĞİTİM BAKANLIĞI

## DESTEK HİZMETLERİ GENEL MÜDÜRLÜĞÜ

### ŞEHİT ENES DEMİR ORTAOKULU

## YANGIN İÇ DÜZENLEME TALİMATI

### BİR YANGIN HALİNDE

- 1-TELAŞLANMAYINIZ VE YAPACAĞINIZI ÖNCEDEN BİLİNİZ.
- 2-BULUNDUĞUNUZ YERDE YANGIN İHBAR DÜĞMESİ VAR İSE BASINIZ SİGORTALARI KAPATINIZ.
- 3-YANGINI ÇEVRENİZDEKİLERE, ÇEVRE KAT VE BİNALARA DUYURUNUZ.
- 4-İTFAİYE TEŞKİLATINA HABER VERMEK İÇİN (112) NUMARAYA TELEFON EDİNİZ.
- 5-..... YANGINI HABER VERMEK İÇİN .....112..... NUMARAYI ARAYINIZ.
- 6-YANGIN YERİNİN ADRESİNİ EN KISA VE DOĞRU BİLDİRİNİZ.
- 7-MÜMKÜN İSE YANGININ CİNSİNİ BİLDİRİNİZ (BİNA, AKARYAKIT, LPG, MOTORLU ARAÇ GİBİ).
- 8-İTFAİYE GELİNCEYE KADAR YANGININ BÜYÜMEMESİ İÇİN YANGIN SÖNDÜRME CİHAZLARI İLE MÜDAHALE EDİNİZ.
- 9-YANGININ YAYILMAMASI İÇİN KAPI VE PENCERELERİ KAPATINIZ.
- 10-YANGIN ANINDA KENDİNİZİ VE BAŞKALARINI TEHLİKEYE ATMAYINIZ, PANİK YAPMAYINIZ.
- 11-GÖREVLİLERDEN BAŞKASININ YANGIN SAHASINA GİRMESİNE ENGEL OLUNUZ.
- 12-TAHLİYE ESNASINDA ÖNCELİK SIRASINI BİLİNİZ, ASANSÖRÜ ASLA KULLANMAYINIZ, KORİDOR VE MERDİVENLERİN SAĞ TARAFINI KULLANINIZ.

### ACİL DURUM EKİPLERİ

#### 1-SÖNDÜRME EKİBİ

Binada çıkacak yangına derhal müdahale ederek söndürmek ve büyümesini önlemek.

- 1- SALİH ALTAN
- 2- HATİCE DEMİR
- 3- AHMET ESEN
- 4- BUKET ÇINAR
- 5- FATMA EKER
- 6- GÜLBİN CENGİZ
- 7- ÖZNR ALICI

#### 2-KURTARMA EKİBİ

Yangın vukuunda can ve mal kurtarma işlemi yürütmek

- 1- KERİM ENKİ
- 2- UMUT BORA ÖZTÜRK
- 3- ALPER GÜLER
- 4- HATİCE ATASEVEN
- 5- NİHAN KARAOĞLU
- 6- EŞMA GÜNGÖR
- 7- ZÜLEYHA ERCAN ÖZCAN

#### 3-KORUMA EKİBİ

Kurtarılan eşyaları korumak, yangından sonra meydana gelecek panik ve kargaşaları önlemek

- 1- KIVANÇ KANGAL
- 2- BAHA KAYA
- 3- MARIŞE POLATKAN
- 4- ELİF DUMAN
- 5- RABİA KABASAKAL
- 6- GÜLİSTAN YILDIRIM
- 7- MUSTAFA BOZKURT

#### 4-İLK YARDIM EKİBİ

Yangın dolayısıyla yaralanan ve hastalananlara ilkyardım yapmak

- 1- ZEHRA SAHİN
- 2- ONUR SEVİNÇLİ
- 3- GÖNÜL SAHAN
- 4- NESRİN OFLAZ
- 5- ZEYNEP KÜÇÜKSAKARYA
- 6- BELKİS TURGUT
- 7- TUĞBA KILIÇ KARA

### YANGIN ANINDA HABER VERİLECEK MAKAMLAR

ŞEHİR İTFAİYESİ :112  
KURUM AMİRİ :+90 (312) 507 48 00  
KORUMA AMİRİ :  
SİVİL SAVUNMA UZMANI :+90 (312) 61 85 - 86  
EMNİYET MÜDÜRLÜĞÜ :+90 (312) 380 41 41

### ACİL DURUMLARDA HABER VERİLECEK DİĞER YETKİLİLER

1-ACİL SERVİS :112  
2-SU ARIZA :153  
3-ELEKTRİK ARIZA :188

### KULLANMAYA HAZIR OLARAK BULUNDURULAN YANGIN MALZEMELERİ

- \* KURU KİMYEVİ TOZLU SÖNDÜRME CİHAZI (HER TÜRLÜ YANGIN)
- \* CO2 Lİ SÖNDÜRME CİHAZI (ELEKTRİK KONTAĞI)
- \* KÖPÜKLÜ SÖNDÜRME CİHAZI (AKARYAKIT TÜRÜ)
- \* YANGIN HORTUM VE DOLABI
- \* YETERİ KADAR KUM VE SU KOVASI
- \* MERDİVEN, BALTA, KAZMA, KÜREK VE DİĞER SÖNDÜRME MALZEMELERİNİ UYGUN OLARAK KULLANINIZ

### YANGIN SINIFLARINA GÖRE KULLANMA SÖNDÜRME ÇEŞİTLERİ

YANGIN SINIFI	SU VE SULU ÇÖZELTİ	ABC KURU KİMYEVİ TOZU	KARBONDİOKSİT (CO2)	KÖPÜK
A-KATI YANICILAR	++	++	-	++
B-SIVI YANICILAR	-	++	++	++
C-GAZ YANICILAR	-	++	++	++
D-METAL YANICILAR	--	+-	--	--
E-ELEKTRİK YANICILARI	-	+-	++	-

++ Çok İyi  
+ İyi  
- İyi Değil  
-- Tehlikeli  
+- Ancak İyi

ADI SOYADI : MUSTAFA YİĞİTER  
ADRESİ : KEÇİÖREN / ANKARA  
KAT : NO : TEL: +90 (533) 493 91 64

ADI SOYADI : ESRA İPEK  
ADRESİ : KEÇİÖREN / ANKARA  
KAT : NO : TEL: +90 (544) 615 86 64

### 5. KAT YANGIN KROKİSİ

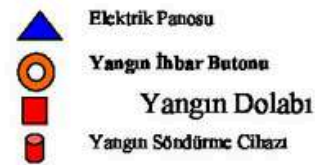
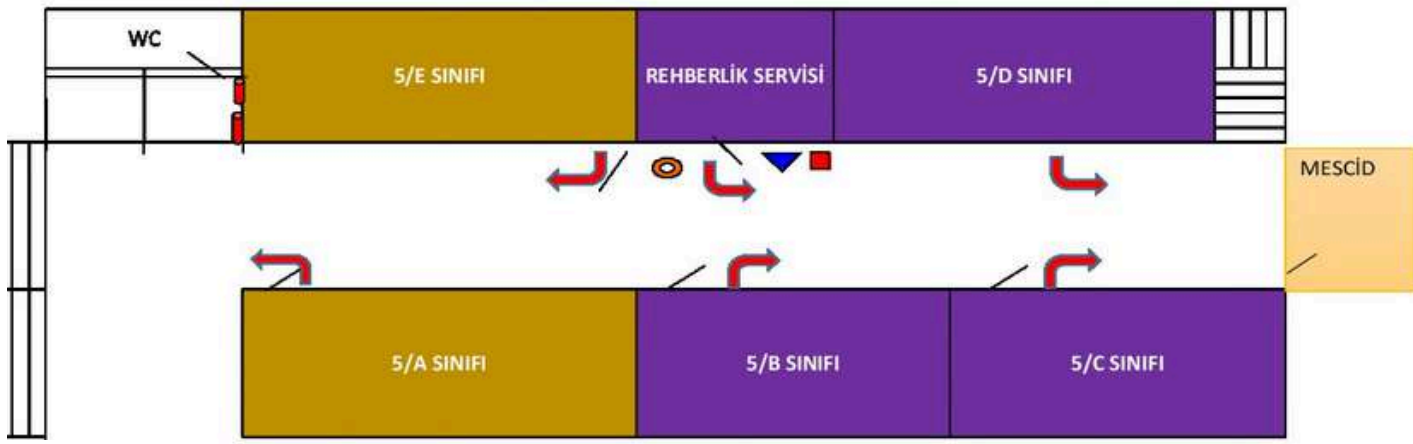

### \*Şu anda bulunduğunuz nokta



### BİR YANGIN SÖNDÜRME TÜRÜ NASIL KULLANILIR?

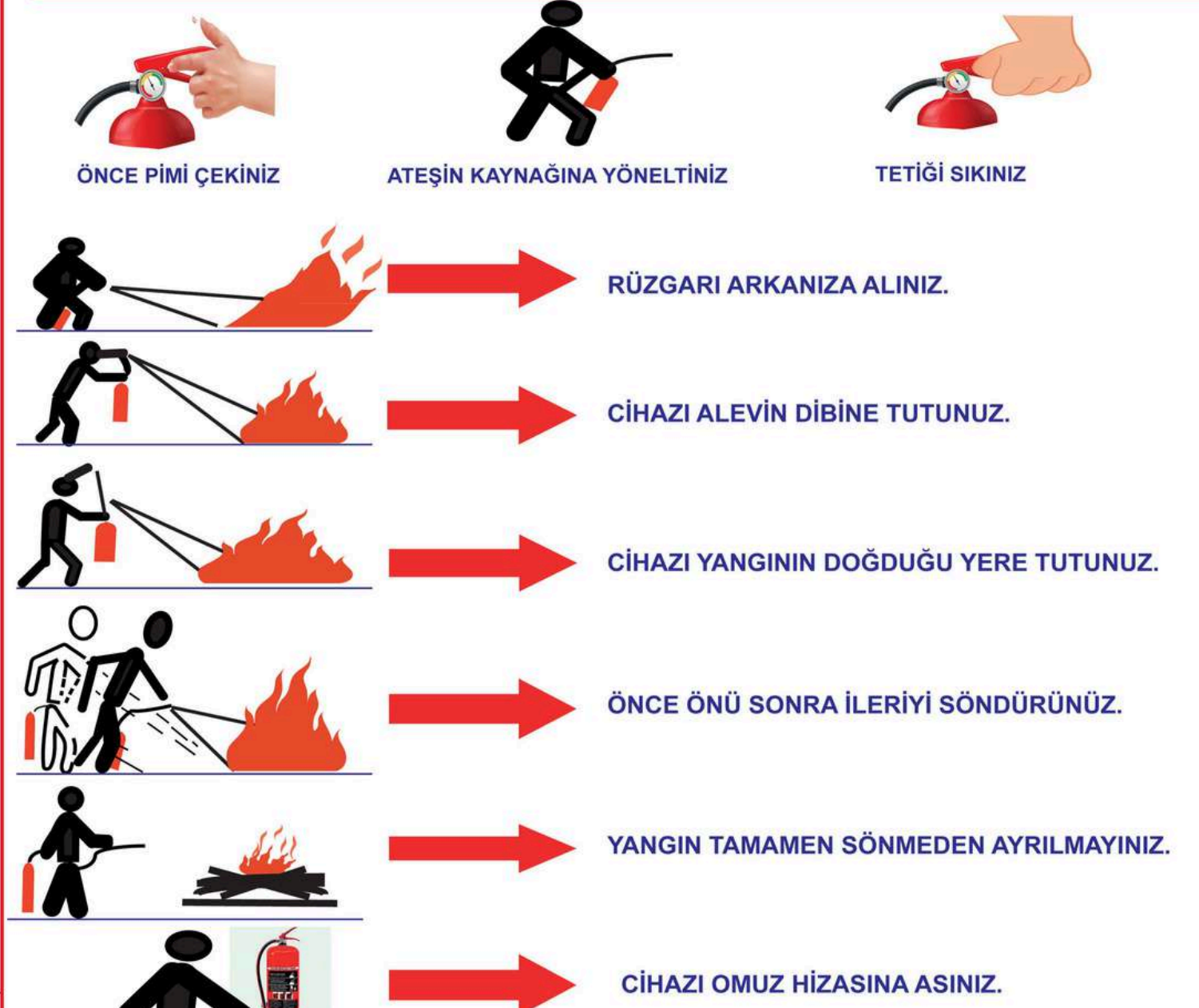

### YANGIN İKAZ İŞARETLERİ



YANGINDA İLK ÖNCE KURTARILACAKTIR.



YANGINDA İKİNCİ ÖNCELİKLE KURTARILACAKTIR.



YANGINDA ÜÇÜNCÜ ÖNCELİKLE KURTARILACAKTIR.